

LIVRET D'ACCUEIL



LPO NORD GRANDE TERRE



2019-2020



HORAIRES DE L'ETABLISSEMENT

LUNDI - MARDI - JEUDI - VENDREDI

Cours 1	7H35/8H25
Cours 2	8H28/9H23
RECREATION	9H23/9H40
Cours 3	9H40/10H35
Cours 4	10H38/11H33
Cours 5	11H36/12H30
PAUSE DEJEUNER	12H30/13H40
Cours 1	13H40/14H35
Cours 2	14h38/15h33
Cours 3	15H36/16H30

MERCREDI

Cours 1	7H35/8H25
Cours 2	8H28/9H23
RECREATION	9H23/9H40
Cours 3	9H40/10H35
Cours 4	10H38/11H33
Cours 5	11H36/12H30
Cours 6	12h32-13h30



SOMMAIRE DU LIVRET D'ACCUEIL

1	Organigramme
2	Plan de l'établissement
3	Résultats des examens – session 2019
4	Calendrier scolaire
5	Calendrier semaine A et B
6	Liste des Enseignants
7	Liste des Personnels
8	Liste des personnels de vie scolaire
9	Suivi des classes Proviseurs/CPE
10	Equipes pédagogiques
11	Planification des PFMP
12	Projets 2019-2020
13	Projet d'établissement 2016-2019
14	Règlement intérieur
15	Documents administratifs



ORGANIGRAMME DU LPO NORD GRANDE TERRE - année scolaire 2019-2020

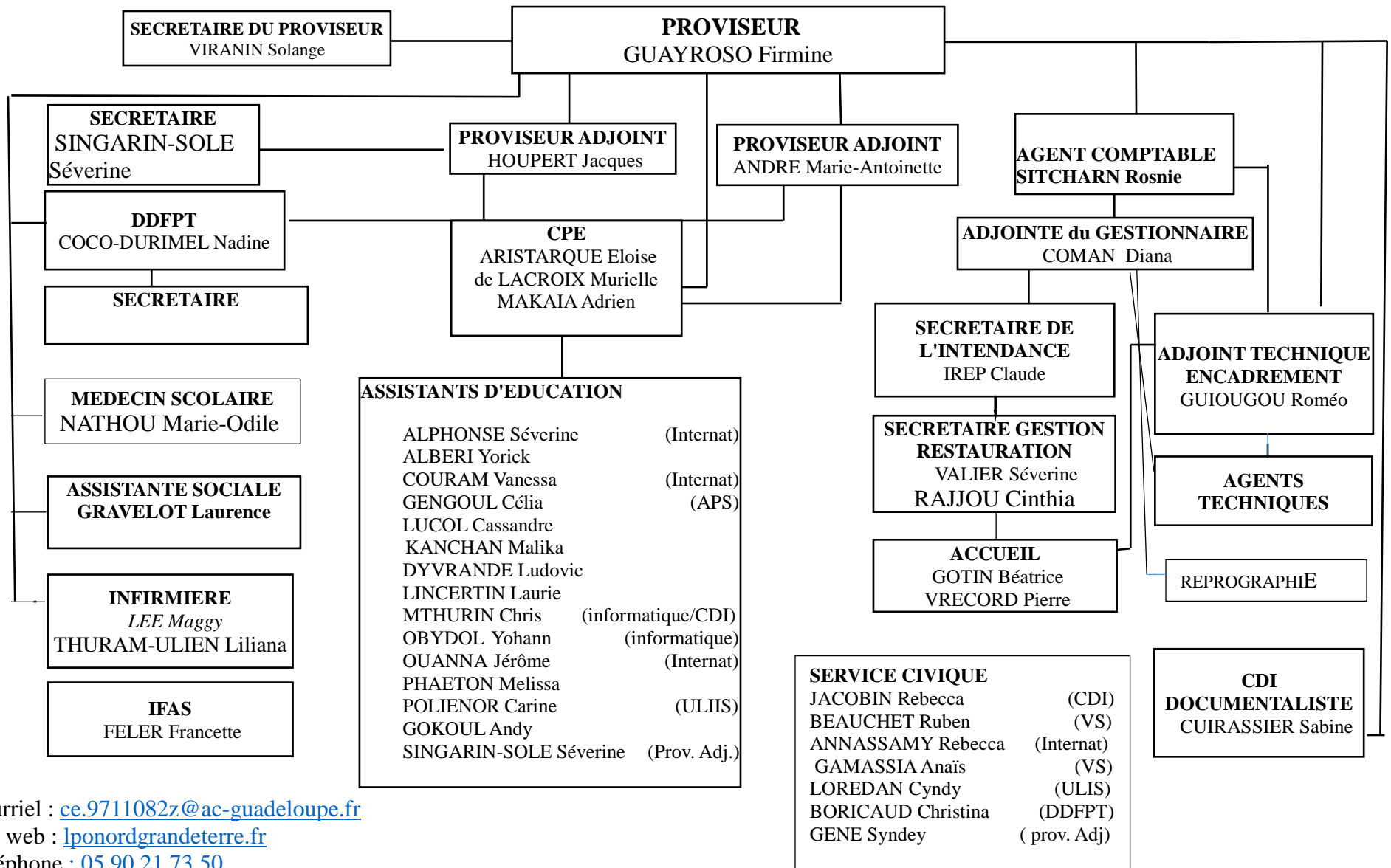

Courriel : ce.9711082z@ac-guadeloupe.fr

Site web : lponordgrandeterre.fr

Téléphone : 05 90 21 73 50

Plan Général
(échelle non respectée)

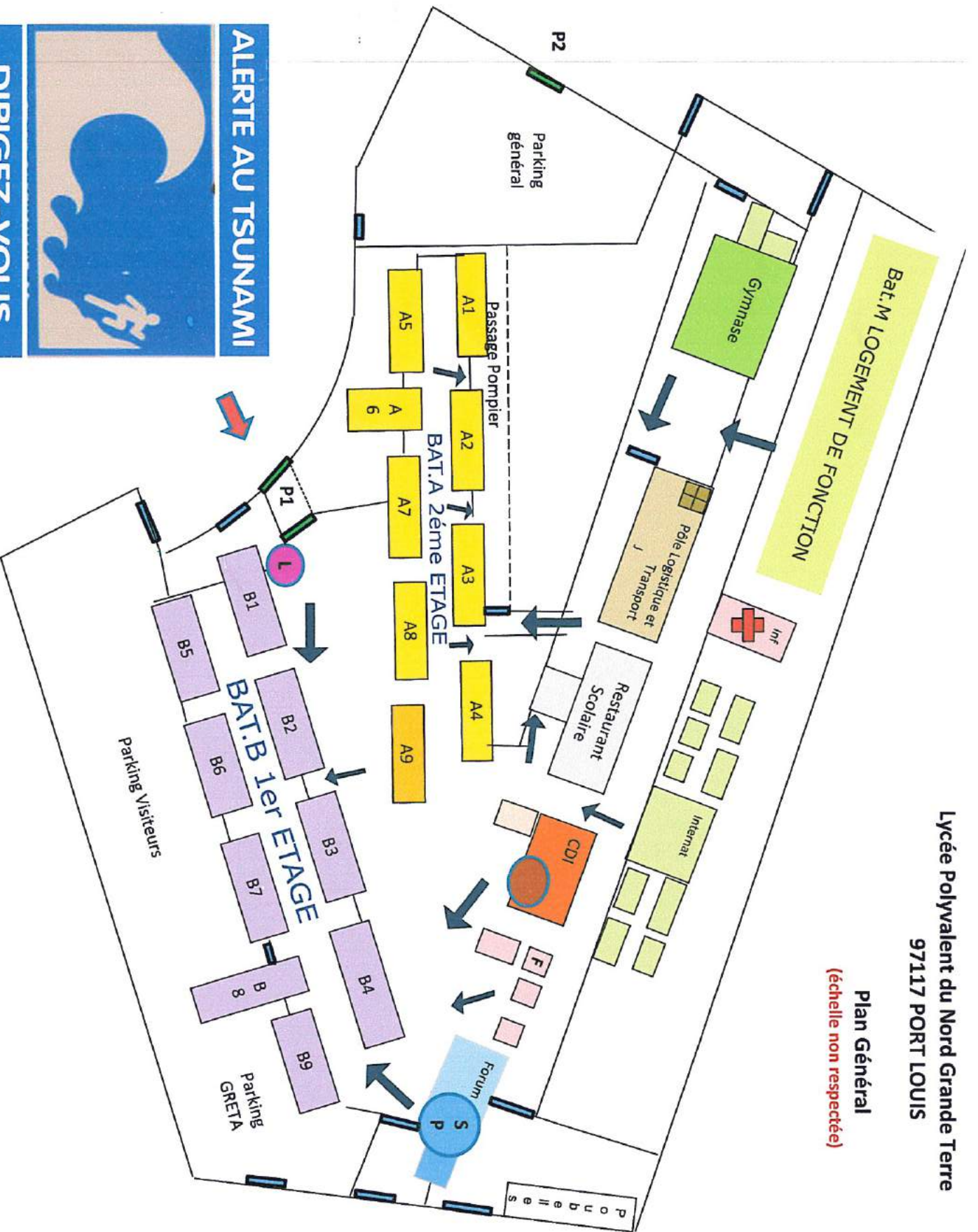

ALERTE AU TSUNAMI

**DIRIGEZ-VOUS
VERS LES HAUTEURS**

Zone à évacuer	Zone sécurisée
Bât A	
Bât J	
Restauration scolaire	2 ^{ème} étage Bât A
Logement de fonction	
Infirmerie	
plateau sportif	
Bât B	
MDL	
CDI	1 ^{er} étage Bât B
Forum	
Loge	
Salle polyvalente	

résultats 2019

		2019			
		%1ergpe	% total	mentions	
BTS		total			
	SP3S	59,26		69,54	
	TPL	57,89			
	ESF	61			
	MECP	100			
BAC PRO	ASSPD	69,23	81,48	6 AB	
	ASSPS	51,85	92,3	4B et 6AB	
	ECP	63,63	83,33	1B et 2AB	
	SPVL	62,96	100	4 AB	
	perruquier post	100	100	1TB	
	LOGISTIQUE	75	100	1B et 3 AB	
	TRANSPORT	76,13	100	6 AB, 2 B et 1TB	
BAC G	ES	41,93	83,27	3 AB	
	L	92,3	100	7AB	
	S	61,76	91,17	4B et 4 AB	
BAC Techno	ST2S	70,66	89,2	89,2	9B et 9 AB
CAP	Agent de prevention	78,57		78,57	
	coiffure				
	esthétique				
	petite enfance				
BEP	TL	85,05		85,05	
	ASSP				
IFAS				100	
TOTAL		57,81		86,67	



Calendrier de rentrée 2019

Jeudi 22 août 2019 :

6h00 : rentrée des personnels territoriaux

Lundi 26 août 2019 :

8h00 : Rentrée des personnels administratifs, direction, éducation

Vendredi 30 août 2019 :

8h00- 16h00 : Rentrée des enseignants

Journée pédagogique

14h30 : réunion des parents des élèves internes

Lundi 2 septembre 2019

8h-16h00 : Journée pédagogique

Mardi 3 septembre 2019

8h00 : accueil des étudiants de BTS

9h00 : accueil des élèves de terminales PRO et terminales CAP

10h00 : accueil des élèves de terminale GT

11h00 : accueil des étudiants de l'IFAS

14h00 : accueil des élèves de 1^{ère} PRO

15h00 : accueil des élèves de 1^{ère} GT

Les parents des élèves de première doivent obligatoirement accompagner leurs enfants

Mercredi 4 septembre 2019

8h00 : accueil des élèves de 2^{nde} PRO et 1CAP

10h00 : accueil des élèves de 2^{nde} GT

La présence des parents est obligatoire

Jeudi 5 septembre 2019:

Début des cours selon l'emploi du temps

Ouverture de la restauration scolaire et de l'internat

Calendrier scolaire (Année 2019-2020)

Septembr.	Octobre	Novembre	Décembre	Janvier	Février	Mars	Avril	Mai	Juin	Juillet	Août
	mar. 01 A	ven. 01 A	dim. 01	mer. 01 B	sam. 01	dim. 01	mer. 01 A	ven. 01 A	lun. 01 B	mer. 01 B	
lun. 02 A	mer. 02 A	sam. 02	lun. 02 B	jeu. 02 B	dim. 02	lun. 02 A	jeu. 02 A	sam. 02	mar. 02 B	jeu. 02 B	
mar. 03 A	jeu. 03 A	dim. 03	mar. 03 B	ven. 03 B	lun. 03 A	mar. 03 A	ven. 03 A	dim. 03	mer. 03 B	ven. 03 B	
mer. 04 A	ven. 04 A	lun. 04 B	mer. 04 B	sam. 04	mar. 04 A	mer. 04 A	sam. 04	lun. 04 B	jeu. 04 B	sam. 04	
jeu. 05 A	sam. 05	mar. 05 B	jeu. 05 B	dim. 05	mer. 05 A	jeu. 05 A	dim. 05	mar. 05 B	ven. 05 B		
ven. 06 A	dim. 06	mer. 06 B	ven. 06 B	lun. 06 A	jeu. 06 A	ven. 06 A	lun. 06 B	mer. 06 B	sam. 06		
sam. 07	lun. 07 B	jeu. 07 B	sam. 07	mar. 07 A	ven. 07 A	sam. 07	mar. 07 B	jeu. 07 B	dim. 07		
dim. 08	mar. 08 B	ven. 08 B	dim. 08	mer. 08 A	sam. 08	dim. 08	mer. 08 B	ven. 08 B	lun. 08 A		
lun. 09 B	mer. 09 B	sam. 09	lun. 09 A	jeu. 09 A	dim. 09	lun. 09 B	jeu. 09 B	sam. 09	mar. 09 A		
mar. 10 B	jeu. 10 B	dim. 10	mar. 10 A	ven. 10 A	lun. 10 B	mar. 10 B	ven. 10 B	dim. 10	mer. 10 A		
mer. 11 B	ven. 11 B	lun. 11 A	mer. 11 A	sam. 11	mar. 11 B	mer. 11 B	sam. 11	lun. 11 A	jeu. 11 A		
jeu. 12 B	sam. 12	mar. 12 A	jeu. 12 A	dim. 12	mer. 12 B	jeu. 12 B	dim. 12	mar. 12 A	ven. 12 A		
ven. 13 B	dim. 13	mer. 13 A	ven. 13 A	lun. 13 B	jeu. 13 B	ven. 13 B	lun. 13 A	mer. 13 A	sam. 13		
sam. 14	lun. 14 A	jeu. 14 A	sam. 14	mar. 14 B	ven. 14 B	sam. 14	mar. 14 A	jeu. 14 A	dim. 14		
dim. 15	mar. 15 A	ven. 15 A	dim. 15	mer. 15 B	sam. 15	dim. 15	mer. 15 A	ven. 15 A	lun. 15 B		
lun. 16 A	mer. 16 A	sam. 16	lun. 16 B	jeu. 16 B	dim. 16	lun. 16 A	jeu. 16 A	sam. 16	mar. 16 B		
mar. 17 A	jeu. 17 A	dim. 17	mar. 17 B	ven. 17 B	lun. 17 A	mar. 17 A	ven. 17 A	dim. 17	mer. 17 B		
mer. 18 A	ven. 18 A	lun. 18 B	mer. 18 B	sam. 18	mar. 18 A	mer. 18 A	sam. 18	lun. 18 B	jeu. 18 B		
jeu. 19 A	sam. 19	mar. 19 B	jeu. 19 B	dim. 19	mer. 19 A	jeu. 19 A	dim. 19	mar. 19 B	ven. 19 B		
ven. 20 A	dim. 20	mer. 20 B	ven. 20 B	lun. 20 A	jeu. 20 A	ven. 20 A	lun. 20 B	mer. 20 B	sam. 20		
sam. 21	lun. 21 B	jeu. 21 B	sam. 21	mar. 21 A	ven. 21 A	sam. 21	mar. 21 B	jeu. 21 B	dim. 21		
dim. 22	mar. 22 B	ven. 22 B	dim. 22	mer. 22 A	sam. 22	dim. 22	mer. 22 B	ven. 22 B	lun. 22 A		
lun. 23 B	mer. 23 B	sam. 23	lun. 23 A	jeu. 23 A	dim. 23	lun. 23 B	jeu. 23 B	sam. 23	mar. 23 A		
mar. 24 B	jeu. 24 B	dim. 24	mar. 24 A	ven. 24 A	lun. 24 B	mar. 24 B	ven. 24 B	dim. 24	mer. 24 A		
mer. 25 B	ven. 25 B	lun. 25 A	mer. 25 A	sam. 25	mar. 25 B	mer. 25 B	sam. 25	lun. 25 A	jeu. 25 A		
jeu. 26 B	sam. 26	mar. 26 A	jeu. 26 A	dim. 26	mer. 26 B	jeu. 26 B	dim. 26	mar. 26 A	ven. 26 A		
ven. 27 B	dim. 27	mer. 27 A	ven. 27 A	lun. 27 B	jeu. 27 B	ven. 27 B	lun. 27 A	mer. 27 A	sam. 27		
sam. 28	lun. 28 A	jeu. 28 A	sam. 28	mar. 28 B	ven. 28 B	sam. 28	mar. 28 A	jeu. 28 A	dim. 28		
dim. 29	mar. 29 A	ven. 29 A	dim. 29	mer. 29 B	sam. 29	dim. 29	mer. 29 A	ven. 29 A	lun. 29 B		
lun. 30 A	mer. 30 A	sam. 30	lun. 30 B	jeu. 30 B		lun. 30 A	jeu. 30 A	sam. 30	mar. 30 B		
	jeu. 31 A		mar. 31 B	ven. 31 B		mar. 31 A		dim. 31			



LISTE DES I

MATIERE	NOM-PRENOM	DISCIPLINE
LANGUES	AKARMOUDI NAJIA	ANGLAIS
	CAMPRASSE ANTHONY	ANGLAIS
	DANINTHE FLORENCE	ESPAGNOL
	FIFI JUDITH	LETTRES ANGLAIS
	FLESSEL FABIENNE	ANGLAIS
	FUSEAU SILVERE	ANGLAIS
	GROMAT SOPHIA	LETTRES ANGLAIS
	LEAUYA MARIZA	CREOLE
	LUCEA LYNDIA	LETTRES ESPAGNOL
	MASSIANI ERIC	ESPAGNOL
	MEDINA GARCIAS JUANA-MARIA	ESPAGNOL
	MOZAR SARAH	CREOLE
	PERRAUD CELINE ISABELLE	LETTRE ANGLAIS
	RIVAL SUZANNE	ANGLAIS
	MCKAY DORA	ASSISTANTE ANGLAIS
GOMEZ DEL MOLINO ELODIE	ASSISTANTE ESPAGNOL	
EPS	BERVAS JULIE	EPS
	BERVAS YOHANN	EPS
	BOUTIN YANN	EPS
	GOBERT PATRICIA	EPS
	ICTOI JULIEN	EPS
	PHILIBERT STEPHANE	EPS
BIOCHIMIE/ BIOTECHNOLOGIE	ARTHUR MARIE-AGNES	BIOTECHNOLOGIE
	BOURGUIGNON CLAUDIA	BIOCHIMIE/BIOLOGIE
	CERIL MAGALI	BIOTECHNOLOGIE
	CORALIE GUILLAUME	BIOTECHNOLOGIE SANTE
	DESPLAN ROSELINE	BIOTECHNOLOGIE
	GATIBELZA-COMBES CAROLE	BIOTECHNOLOGIE
	HUBERT LAETITIA	BIOTECHNOLOGIE
	OTTO JIMMY	BIOTECHNOLOGIE
	PRUDENTE HARRY	BIOCHIMIE/BIOLOGIE
	SEJOR-DAIJARDIN YANNICK	BIOTECHNOLOGIE
SILVESTRE GISELE	BIOCHIMIE/BIOLOGIE	

	ZAMORA-REUGE FLORENCE	BIOTECHNOLOGIE SANTE
ECONOMIE GESTION	CLAUS-DEMOULIN SANDRINE	ECO. GESTION/FINANCE
	COUDOUX JULIEN	ECO. GESTION ADMI
	DELALIN ALAIN	ECO. GESTION/FINANCE
	DUBORPER OLIVIER	ECO. GESTION VENTE
	HILDEBERT LUDY	ECO.GESTION VENTE
	JACOBY-KOALY ANDRE	ECO. GESTION/FINANCE
	JEAN-BAPTISTE VALERIE	ECO.GESTION VENTE
	LAMBY IRBINA	ECO-GESTION VENTE
	MINOS LYDIE	ECO. GESTION/COMPTABLE
	MOCO PATRICK	ECO.GESTION VENTE
ESTHETIQUE	CERIAS JESSIE	ESTHETIQUE
	GASPARD SABRINA	ESTHETIQUE
	GAWLOWICZ MARIE-LAETITIA	ESTHETIQUE
	MAILLOLS AUDREY	ESTHETIQUE
	MATOU SABRINA	ESTHETIQUE
	RAYNAUD CASCENDRE	ESTHETIQUE
COIFFURE	FORBIN ROSELINE	COIFFURE
	ROBIN EVELYNE	COIFFURE
	TONY TANIA	COIFFURE
HISTOIRE/ GEOGRAPHIE	BIOCHE LOUIS	LETTRES HISTOIRE/GEO
	CASTEL JORIS	LETTRES HISTOIRE/GEO
	CHERRIER STEPHANE	HISTOIRE/GEOGRAPHIE
	CHINGAN FRANCELISE	LETTRES HISTOIRE/GEO
	DROUMENQ NATHALIE	LETTRES HISTOIRE/GEO
HISTOIRE/ GEOGRAPHIE	KLOCK CLAUDIE	LETTRES HISTOIRE/GEO
	MAUDRU-GUINVARCH ADELINE	HISTOIRE/GEOGRAPHIE
	MONGE DANIEL	HISTOIRE/GEOGRAPHIE
	OUARI CINDY	LETTRES HISTOIRE/GEO
	PIRBAKAS MARLYSE	HISTOIRE/GEOGRAPHIE
	POMMIER STEPHANIE	LETTRES HISTOIRE/GEO
LETTRES MODERNES	ANTONIDES CLAUDINE	LETTRES MODERNES
	CALDARE LUIZA	LETTRES MODERNES
	SIUDAN ENIDE	LETTRES MODERNES
	TELL GEORGINA	LETTRES MODERNES

SES	ADELAIDE VICTOR	SES
TRANSPORTS	CLAUS JEAN-LUC	TRANSPORTS
	LAVIOLETTE MARIUS	TRANSPORTS
MATHEMATIQUES/ SCIENCES PHYSIQUE/CHIMIE	ABARE JANNICK	MATH.SCIENCES PHYSIQUES
	ANDRE SEBASTIEN	MATHEMATIQUES
	ARSENE MARTINE	MATHEMATIQUES
	BOUTET CORALIE	MATH.SCIENCES PHYSIQUES
	CARLE RAKOTO	MATHEMATIQUES
	CORTIN CHARLES	MATH.SCIENCES PHYSIQUES
	COUPAN FREDERIC	MATH.SCIENCES PHYSIQUES
	EUGENE JOELLE	MATH.SCIENCES PHYSIQUES
	JEANLYS CHRISTELLE	PHYSIQUE-CHIMIE
	SALIHOU HAMADOU	MATH.SCIENCES PHYSIQUES
	SCHOLASTIQUE ELISABETH	PHYSIQUE-CHIMIE
	TANIC FREDDY	MATHEMATIQUES
	ZELINE PHILIPPE	PHYSIQUE-CHIMIE
STMS/SMS	AIGUADEL-JALEME VERONIQUE	STMS
	ARNAUD-LONGFORT ANNIE	STMS
	BEAUCHAMP CECILE	SMS
	BAPTISTE-VARDIN MAGUY	STMS
	BOECASSE SYLVIE	STMS
	BRUYERE AGNES	STMS
	DENIS EVELYNE	STMS
	ERMANEL RUILLY	STMS
	FELER FRANCETTE	SMS
	ZAHIBO-YAGBIA JOSIANE	SMS
	LAPORAL STELLA	SMS
	LEFEVRE CHRISTINE	SMS
	LUX-JUSTINE NICOLE	STMS
		STMS
	PELISSON NELLY	STMS
	RENNELA CARINDO CATHERINE	STMS
	ROBERT-LYCAON ESTHER	STMS
	TOUPET VALERIE	SMS
	VERDOL JACQUELINE	SMS
	VIARDOT VALERIE	STMS

	YENGADESSIN MARIE-ROLANDE	STMS
PHILISOPHIE	MULLER STEPHAN	PHILOSOPHIE
	BERNARD PAUL-ANTOINE	PHILOSOPHIE
ARTS APPLIQUES	CIMIA CLARISSE	ARTS APPLIQUES
	AIDOO JEAN-BAPTISTE	ARTS APPLIQUES
	MAZOUY YVES	ARTS APPLIQUES
SVT	COLONNEAUX SABRINA	SVT
		SVT
ULIS	JANKY MICHELLE	ULIS

AUTRES	ANTONIDES CLAUDINE	LETTRES MDERNES
	ARISTARQUE ELOISE	CPE
	de LACROIX MURIELLE	CPE
	CUIRASSIER SABINE	CDI
	GOBERT PATRICIA	ENSEIGNANTE EPS
	ANTOINE JULIEN	
MEKKI BEATRICE		

ANNEE SCOLAIRE -2019/2020

ENSEIGNANTS

CORDONNATEUR	PP/CLASSE	REFERENT
ANGLAIS		
LETTRES ANGLAIS		
ESPAGNOL		
	TST2S3	
CREOLE	TST2S1	
	1PROE	
	TASSPS	
EPS	TL	
	TST2S3	
BTS ESF		
	1ASSPS	
BIOTECHNOLOGIE	1ASSPD	
	1CAP AEPE	
	2ASSP2	
BIOCHIMIE/BIOLOGIE	1ST2S1	
	TST2S2	

BTS ESF		ERASMUS+
	TPRO TL	
ECO. GESTION/FINANCE		
ECO-GESTION VENTE	2PRO GATL	
	TPRO TL	
	1PRO L	
BTS MECP		ERASMUS+
ESTHETIQUE	TPRO E	
	TCAP E	
COIFFURE	1 PRO PP	
	TES	
	1CAP E	
LETTRES HISTOIRE/GEO	TASSPd	
	1G1	
HISTOIRE/GEOGRAPHIE	2NDE2	
	1PROT	
	2NDE1	
		UPE2A
	1ERE G2	
LETTRES MODERNES	2NDE 3	

SES	TES	
BTS TPL		
	2PRO E	
	TST2S3	
MATHEMATIQUES	2NDE 4	
	TS	
	TCAP C	
	TST2S1	
MATH.SCIENCES PHYSIQUES	1CAP C	
PHYSIQUE-CHIMIE	1ST2S2	
STMS	2ASSP1	
	TCAP AEPE	
	2SPVL	
	TASSPS	
	TSPVL	
		IFAS
	TST2S2	
STMS	TST2S1	
	TASSPD	Développement durable
	TSPVL	
BIS SP3S		

	1SPVL	
PHILOSOPHIE		
ARTS APPLIQUES		
SVT	2NDE 3	
	ULIS GT	ULIS

		Culturel : politique culturelle
		DECROCHAGE SCOLAIRE
	CESC	VIE LYCEENNE
		DYS
INSPECTEURS REFERENTS		

LISTE DES PERSONNELS ADMINISTRATIFS ET ATEIC

NOM	Fonction
AHONA Béatrice	ATEIC
ANDRE Marie-Antoinette	Provisseure adjoint
COMAN Diana	Adjoint au gestionnaire
COMMINGES Agnès	ATEIC
DEKA Emilie	ATEIC
DORLIN Sylviane	ATEIC
EPIL Pascal	ATEIC
FAILLOT Pierre	ATEIC
FERMELY Jean-Charles	Aide laboratoire
FRANCIS-HUGUES Micheline	ATEIC
GENEVIEVE Luc	ATEIC
GOTIN Béatrice	ATEIC d'accueil
GOURDINE Christophe	ATEIC
GUAYROSO Firmine	Provisseure
GUIOUGOU Roméo	Agent chef technique
HOUPERT Jacques	Provisseur adjoint
IREP Claude	Agent administratif - gestion
JACOBIN Raymond	ATEIC
JUDES Iola	ATEIC
LIRIC Lise	ATEIC
MADASSAMY Patrick	ATEIC
MARIMOUTOU Jean-Luc	ATEIC
NANOUAH Alain	ATEIC
NIMIRF-RILCY Maryse	ATEIC
PAJAMANDY Loïc	ATEIC
PAJAMANDY Loïc	ATEIC
PHILIBERT-JACQUET-GRAMBEC Nadia	ATEIC
ROSELE Julienne	ATEIC
SITCHARN Maxette	ATEIC
SITCHARN Rosnie	Gestionnaire
VALIER Murielle	ATEIC
VALIER Séverine	Agent administratif - gestion
VIRANIN Solange	Agent administratif - direction
VRECORD-MITEL Pierre	ATEIC d'accueil

LISTE DE PERSONNELS DU SERVICE DE VIE SCOLAIRE

NOM	Fonction
de LACROIX Murielle	CPE
ARISTARQUE Eloïse	
MAKAIA Mario	
ALBERI Yorick	ASSISTANTS D'EDUCATION
ALPHONSE Séverine	
COURAM Vanessa	
DYVRANDE Ludovic	
GOKOUL Andy	
KANCHAN Malika	
LINCERTIN Laurie	
LUCOL Cassandra	
LUCOL Cassandre	
OUANNA Jérôme	
PHAETON Melissa	
SINGARIN-SOLE Séverine	
CHALCOU Thomas	
GENGOUL Célia	APS
MATHURIN Chrys	Informatique
OBYDOL Yohann	Informatique
POLIENOR Carine	AVESCO



SUIVI DES CLASSES - ANNEE SCOLAIRE 2019-2020

classe	ce	cpe	psy-en	Pofesseurs principaux	
1CAPAEPE	J. HOUPERT	M. de LACROIX	Mme RIVAL-PALMISTE	L. HUBERT	
TCAPAEPE	J. HOUPERT	M. de LACROIX	Mme RIVAL-PALMISTE	N. LUX-JUSTINE	
1CAPC	M.A. ANDRE	A. MAKAI A	Mme RIVAL-PALMISTE	H. SALIHOU	
1CAPE	M.A. ANDRE	A. MAKAI A	Mme LAUMINO-ROMER	N. DROUMENQ	
TCAPC	M.A. ANDRE	A. MAKAI A	Mme RIVAL-PALMISTE	J. EUGENE	
TCAPE	M.A. ANDRE	A. MAKAI A	Mme LAUMINO-ROMER	C. ARCHIMEDE	
1 ASSPD	J. HOUPERT	E. ARISTARQUE		C. GATIBELZA-COMBES	
1 ASSPS	J. HOUPERT	E. ARISTARQUE		R. DESPLAN	
1 PROE	M.A. ANDRE	A. MAKAI A		C. PERRAUD	
1PROL	J. HOUPERT	M. de LACROIX		P. MOCO	
1PROT	J. HOUPERT	M. de LACROIX		S. POMMIER	
1SPVL	M.A. ANDRE	A. MAKAI A		M.R. YENGAGEDESSIN	
1 PRO PP	M.A. ANDRE	E. ARISTARQUE		T. TONY	
1G1	J. HOUPERT	E. ARISTARQUE		A. MAUDRU-GUINVARCH	
1G2	M.A. ANDRE	E. ARISTARQUE		E. SIOUDAN	
1STS1	J. HOUPERT	M. de LACROIX		H. PRUDENTE	
1ST2S2	J. HOUPERT	M. de LACROIX		E. SCHOLASTIQUE	
2ND1	F. GUAYROSO	A. MAKAI A	Mme LAUMINO-ROMER	C. ANTONIDES	
2DN2	F. GUAYROSO	A. MAKAI A	Mme RIVAL-PALMISTE	G. TELL	
2ND3	M.A. ANDRE	A. MAKAI A	Mme RIVAL-PALMISTE	S. COLONNEAUX	
2ND4	M.A. ANDRE	A. MAKAI A	Mme RIVAL-PALMISTE	M. ARSENE	
2DN ASSPS	F. GUAYROSO	E. ARISTARQUE	Mme RIVAL-PALMISTE	V. AIGUADEL-JALEME	
2ND ASSPD	F. GUAYROSO	E. ARISTARQUE	Mme RIVAL-PALMISTE	J. OTTO	
2ND PRO E	M.A. ANDRE	A. MAKAI A	Mme RIVAL-PALMISTE	J. ABARE	
2NDE GATL	J. HOUPERT	M. de LACROIX	Mme RIVAL-PALMISTE	I. LAMBY	
2ND SPVL	M.A. ANDRE	A. MAKAI A	Mme LAUMINO-ROMER	A. BRUYERE	
T PRO TL	J. HOUPERT	M. de LACROIX	Mme RIVAL-PALMISTE	L. HILDEBERT	L. MINOS
TS	F. GUAYROSO	E. ARISTARQUE	Mme RIVAL-PALMISTE	R. CARLE	
TS PVL	M.A. ANDRE	A. MAKAI A	Mme LAUMINO-ROMER	R. ERMANEL	E. ROBERT-LYCAON
TASSPD	F. GUAYROSO	E. ARISTARQUE	Mme RIVAL-PALMISTE	C. KLOCK	N. PELISSON
TASSPS	F. GUAYROSO	E. ARISTARQUE	Mme RIVAL-PALMISTE	E. DENIS	P. GOBERT
TES	F. GUAYROSO	E. ARISTARQUE	Mme RIVAL-PALMISTE	V. ADELAIDE	S. CHERRIER
TL	F. GUAYROSO	E. ARISTARQUE	Mme RIVAL-PALMISTE	J. ICTOI	
T PROE	M.A. ANDRE	A. MAKAI A	Mme RIVAL-PALMISTE	S. MATOU	
TSTS21	F. GUAYROSO	M. de LACROIX	Mme LAUMINO-ROMER	C. JEANLYS	S. MOZAR
TST2S2	F. GUAYROSO	M. de LACROIX	Mme LAUMINO-ROMER	S. LAPORAL	G. SILVESTRE
TST2S3	F. GUAYROSO	M. de LACROIX	Mme LAUMINO-ROMER	S. ANDRE	JM. MEDINA-GARCIAS
BTS1ESF	F. GUAYROSO	E. ARISTARQUE		F. ZAMORA-REUG	G. CORALIE
BTS2 ESF	F. GUAYROSO	E. ARISTARQUE		F. ZAMORA-REUG	G. CORALIE
BTS1 MECP	J. HOUPERT	A. MAKAI A		M.L. GAWLOWICZ	
BTS2 MECP	J. HOUPERT	A. MAKAI A		M.L. GAWLOWICZ	
BTS1 SP3S	J. HOUPERT	M. de LACROIX		J. VERDOL	
BTS2 SP3S	M.A. ANDRE	E. ARISTARQUE		J. VERDOL	
BTS1 TPL	J. HOUPERT	M. de LACROIX		M. LAVIOLETTE	
BTS2 TPL	J. HOUPERT	M. de LACROIX		M. LAVIOLETTE	



02/07/2019

projets 2019

AXE 1 : FAVORISER LA REUSSITE DE CHAQUE ELEVE

N°	INTITULE DU PROJET	PORTEUR DU PROJET	CLASSE CONCERN	BUDGET	Remarques	AVIS CP	AVIS CA
1	Préparation au concours commun de sciences po par PEI	Mme MAUDRU-GUINVARCH	plusieurs classes (quelques élèves)	1HSA		favorable	voté CA 3 juin 2019
2R	accueil des élèves	CDT	2nde PRO/2nde GT	3000€ + 100 HSE		favorable	voté CA 3 juin 2019
4	semaine de préparation des PFMP	Mme COCO-DURIMEL	1CAP et 2BAC PRO	1 200 €		favorable	voté CA 3 juin 2019
5R	Lire, dire, écrire et	Mme KLOCK	2nde SPVL, 1ère SPVL	30HSE / 1200€ intervenant - 300€ fonctionnement		favorable	voté 02/07/19
6R	"Vers la réussite" préparer les examens avec la sophrologie	Mme GAWLOWICZ	étudiants/élèves volontaires	20 h : 740 €		favorable	voté 02/07/19

axe 2 : BIEN VIVRE ENSEMBLE

N°	INTITULE DU PROJ	PORTEUR DU PROJET	CLASSE CONCERN	BUDGET	remarques	AVIS CP	AVIS CA
1R	Formation des élus du lycée	CPE	élus du lycée	4 945 €		favorable	voté CA 3 juin 2019
2R	Projet Kayak	Equipe EPS	1eres et Tles Bac Pro	18226€ dont 6026€ lycée	envoyé au Rectorat et à la Région	favorable	voté CA 3 juin 2019

3R	découverte d'une activité de pleine nature surf scolaire	equipe EPS	8 élèves UNSS	1050	envoyé au Rectorat et à la Région	favorable	voté CA 3 juin 2019
4R	Connaissance et protection de notre environnement	cellule EDD du lycée	communauté scolaire	20HSE + 3000€	envoyé à M. ANTOINE	favorable	voté CA 3 juin 2019
5	Lutte contre le gaspillage alimentaire	Mmes ZAMORA/GATIBELZA/LE FEVRE	communauté scolaire	10 HSE + 100€		favorable	voté CA 3 juin 2019

AXE 3 : s'ouvrir au monde

N°	INTITULE DU PROJET	PORTEUR DU PROJET	CLASSE CONCERNEE	budget	remarques	AVIS CP	AVIS CA
1	réaliser son stage à l'étranger dans le cadre de la charte ERASMUS+	Mmes ZAMORA et GAWLOWICZ	BTS	3900€ 60HSE 1IMP (15HSEx2)	participation parent 300€ GUMA	favorable	voté CA 3 juin 2019
2	PFMP Ile de France	Mme COCO-DURIMEL	1ère BAC Pro Transport	14802,2 € dont 1000 € lycée	GUMA	favorable	voté CA 3 juin 2019
3	PFMP Ile de France	Mme COCO-DURIMEL	1ère Bac Pro Perruquier Posticheur	13319,92 € dont 1000 € lycée	GUMA	favorable	voté CA 3 juin 2019
4	voyage de visites professionnelles et culturelles	M. CLAUD	BTS TPL	15000€ dont 1200€ lycée	GUMA	favorable	voté CA 3 juin 2019
R5	Accueil des professionnels	DDFPT	section professio	830 €		favorable	voté 02/07/19

Projets validés

N°	INTITULE DU PROJET	PORTEUR DU PROJET	CLASSE CONCERNEE	budget	remarques	AVIS CP	AVIS CA
1	Voyage d'étude scientifique en Guyane	JEANALYS Christelle/ HOUPERT Jacques	élèves TS	13 600 €	1500€ lycée GUMA	favorable	F - CA du 4/04/19

2	Littérature, poésie : Atelier oralité	SYLVESTRE Joël	2nde	2 400 €	DAAC	favorable	voté 4/04/19
3	LVR :Fanm Gyok	MOZAR Sarah	2nde et 1ère	3040€+ 90 HSE	DAAC	favorable	voté 4/04/19

projets de classe

N°	INTITULE DU PROJ	PORTEUR DU PROJET	CLASSE CONCERNEE	BUDGET	Remarques	AVIS CP	AVIS CA
1	Tutoriel Natural Product	Mme PERRAUD	1 PRO E/PP	4 HSE			
2	Tutoriel Manicure	Mme PERRAUD	1PROE / PP	4 HSE + 150€			
3	Chocolate	Mme PERRAUD	1SPVL	500 €(2 sorties pédagogiques)			
4	Bread	Mme PERRAUD	1ère et Tle ASSPs	8HSE + 30€			



Année 2019-2020

FICHE ACTION

Axe n°du projet d'établissement :

TITRE DE L'ACTION	
DOMAINE CONCERNE <i>(champ disciplinaire, champ hors enseignement)</i>	
PORTEUR DU PROJET	
ACTEURS DE L'ACTION	
PARTENAIRE(S)	
PERIODICITE	
OBJECTIF DU PROJET D'ETABLISSEMENT	
PUBLIC CONCERNE	
OBJECTIF(S) VISE(S)	
DESCRIPTION DE L'ACTION	
EFFETS ATTENDUS	
BESOINS	
EVALUATION	
INDICATEURS DE REUSSITE	
OUTILS D'EVALUATION	



Elève absent

Les obligations des élèves consistent dans l'accomplissement des tâches inhérentes à leurs études ; elles incluent l'assiduité et le respect des règles de fonctionnement et de la vie collective des établissements.



Le professeur

Signale au moyen du coupon 1^{ère} heure ou de la feuille d'appel
Interpelle l'élève à son retour
Signale au CPE toute absence suspecte ou répétitive



Le CPE

Informe les parents : téléphone, SMS
En cas de récurrence, convoque l'élève et ses parents ; rencontre le professeur principal
En cas d'absence de + de 4 demi-journées mensuelles, signale au recteur par Mimosa – copie chef d'établissement et prof principal-



Les parents

Justifient l'absence de leur enfant à l'aide du carnet de correspondance
Préviennent de l'absence de leur enfant
En cas d'absence prolongée, contactent les CPE pour la mise en place du SAPAD



Le professeur principal :

Rencontre régulièrement le CPE pour un point
Informe ses collègues par pronote (liste de diffusion)
Suit la situation



L'équipe pédagogique :

Signale régulièrement les élèves les plus absentéistes
Reste en contact avec le professeur principal

L'élève :



Article L131-8

□ Modifié par [LOI n°2013-108 du 31 janvier 2013 - art. unique.](#)

Lorsqu'un enfant manque momentanément la classe, **les personnes responsables** doivent, sans délai, faire connaître au directeur ou à la directrice de l'établissement d'enseignement les motifs de cette absence.

Les seuls motifs réputés légitimes sont les suivants : maladie de l'enfant, maladie transmissible ou contagieuse d'un membre de la famille, réunion solennelle de famille, empêchement résultant de la difficulté accidentelle des communications, absence temporaire des personnes responsables lorsque les enfants les suivent. Les autres motifs sont appréciés par l'autorité de l'Etat compétente en matière d'éducation. Celle-ci peut consulter les assistantes sociales agréées par elle, et les charger de conduire une enquête, en ce qui concerne les enfants en cause.

Le directeur ou la directrice de l'établissement d'enseignement saisit l'autorité de l'Etat compétente en matière d'éducation afin qu'elle adresse un avertissement aux personnes responsables de l'enfant, leur rappelant les sanctions pénales applicables et les informant sur les dispositifs d'accompagnement parental auxquels elles peuvent avoir recours :

1° Lorsque, malgré l'invitation du directeur ou de la directrice de l'établissement d'enseignement, elles n'ont pas fait connaître les motifs d'absence de l'enfant ou qu'elles ont donné des motifs d'absence inexacts ;

2° Lorsque l'enfant a manqué la classe sans motif légitime ni excuses valables au moins quatre demi-journées dans le mois.

En cas de persistance du défaut d'assiduité, le directeur de l'établissement d'enseignement réunit les membres concernés de la communauté éducative, au sens de [l'article L. 111-3](#), afin de proposer aux personnes responsables de l'enfant une aide et un accompagnement adaptés et contractualisés avec celles-ci. Un personnel d'éducation référent est désigné pour suivre les mesures mises en œuvre au sein de l'établissement d'enseignement.



AUTORISATION PARENTALE POUR UNE SORTIE SCOLAIRE

MonsieurMadame.....
 autorise mon enfant..... de la classe de
à participer à la sortie scolaire du / /20

Objet :.....

il empruntera (cocher la case désirée) : le transport organisé par le lycée
 ses propres moyens

externe ½ pensionnaire

Certifie qu'il bénéficie d'une assurance scolaire ou d'une responsabilité civile

Assurance :.....

Le / /20 Signature parentale



AUTORISATION PARENTALE POUR UNE SORTIE SCOLAIRE

Monsieur/ Madame.....
 autorise mon enfant..... de la classe de
à participer à la sortie scolaire du / /20

Objet :.....

il empruntera (cocher la case désirée) : le transport organisé par le lycée
 ses propres moyens

externe ½ pensionnaire

Certifie qu'il bénéficie d'une assurance scolaire ou d'une responsabilité civile

Assurance :.....

Le / /20 Signature parentale



DEMANDE D'AUTORISATION D'ABSENCE POUR

- FORMATION
 EXAMEN

A REMETTRE IMPERATIVEMENT AU SECRETARIAT (48H00 AVANT LA DATE PREVUE)

NOM - PRENOMS :

NOMBRES DE JOURS ou d'HEURES SOLLICITES :

DU

MOTIF :

Port-Louis, le

Signature de l'intéressé(e)

DECISION DU CHEF D'ETABLISSEMENT

- Refusée
 accordée

Port-Louis, le

signature **Provisoire**

F. GUAYROSO

DEMANDE D'AUTORISATION D'ABSENCE

DEMANDE DE REGULARISATION D'ABSENCE

AVEC REMPLACEMENT

NOM - PRENOMS :
NOMBRES DE JOURS ou d'HEURES SOLLICITES :
DU AU
MOTIF :

CALENDRIER DE REMPLACEMENT DES HEURES

JOURS	HEURES

Port-Louis, le

Signature de l'intéressé(e)

DECISION DU CHEF D'ETABLISSEMENT <input type="checkbox"/> Refusée <input type="checkbox"/> accordée <input type="checkbox"/> avec remplacement <input type="checkbox"/> avec retenue <input type="checkbox"/> sans retenue
--

Port-Louis, le

signature du Proviseur

F. GUAYROSO

Joindre obligatoirement le justificatif

DOCUMENT DE REMPLACEMENT DE COURS

Nom- Prénom:.....

Discipline :.....

Date de l'absence :.....

Durée de l'absence :.....

Motifs :.....

Cours prévus

Jour	Heure	classe

Remplacements prévus

Jour	Heure	classe

Port-Louis, le.....

Signature

Avis du proviseur adjoint :



DEMANDE D'AUTORISATION DE SORTIE (réservation bus) (10 jours avant la sortie)

TYPE DE SORTIE :

PROJET PEDAGOGIQUE :

OBJECTIFS :

RESPONSABLE DU PROJET :

N° DE TELEPHONE D'URGENCE DU RESPONSABLE DU PROJET :

DATE DE LA SORTIE :

LIEU :

MOYEN DE TRANSPORT :

DUREE :

HORAIRE DE DEPART DU LPO NORD GRANDE TERRE :

HORAIRE DE RETOUR AU LPO NORD GRANDE TERRE :

ELEVES CONCERNES (LISTE A JOINDRE) :

CLASSE(S)

NOMBRE D'ELEVES :

ACCOMPAGNATEURS :

AUTORISATION PARENTALE :

REPAS TIRE DU SAC A PREVOIR ? OUI / NON

Nbre ½ pension :

Externe :

Interne :

MATERIEL DEMANDE :

DATE DE LA DEMANDE :

AVIS DU PROVISEUR :

Signature de l'enseignant

Signature de Mme la Proviseure

F. GUAYROSO

BUDGET : projet (nom de l'action)

Calendrier de réalisation : du... au ...

Pour obtenir un budget équilibré, le total des dépenses doit être compensé par le total des recettes

DEPENSES PREVUES		RECETTES NECESSAIRES	
	Montant/nombre	sources	Montant/nombre
Nb HSE pour les enseignants - (Education Nationale) -			
Rémunération d'intervenants (hors Education Nationale)			
Nom/prénom* :			
Nom/prénom* :			
Nom/prénom* :			
Dépenses de fonctionnement			
TOTAL		TOTAL	

**pour la rémunération prévoir un contrat de vacations + PJ*

MODIFICATIONS D'HORAIRE DE COURS

Nom- Prénom :

Discipline :

Motifs :

horaire prévu à l'emploi du temps

Jour	Heure	classe

Modification d'horaire demandée

Jour	Heure	classe

Port-Louis, le

Signature

Avis du proviseur adjoint :

FICHE D'ORGANISATION DES SORTIES PEDAGOGIQUES

(à remplir en 1 exemplaire et à déposer au secrétariat 10 jours avant la date prévue)

Sorties : activités interdisciplinaires voyages collectifs autres

Loi du 5 avril 1937 art 2

Circulaires : n° 96-248 du 25 octobre 1996 et n° 2001-007 du 8 janvier 2010

DATE _____ classe _____

Lieu _____

Travaux à effectuer : _____

Mode déplacement

Individuel

Collectif

Horaires

Horaires

Départ

Retour

Départ

Retour

Non du Transporteur _____

Itinéraire _____

Adresse _____

Assurance _____

CONSIGNES EN CAS D'ACCIDENT :

Appeler : le commissariat de police ou le 17 Secours et SAMU 15

Brigade de gendarmerie de la commune _____ (à remplir)

La caserne des sapeurs pompiers de la commune _____ (à remplir)

Hôpital de rattachement : Centre Hospitalier de PAP-Abymes 97110 PAP – tél. : 05 90 82 88 88

APPELER IMMEDIATEMENT Madame le PROVISEUR : 05 90 21 73 50

Composition du groupe :

nom et prénom	N° tél	assuran ce	Accord parental (Oui/non)	1/2 pension naire	externe	nom et prénom	N° tél	assuran ce	Accord parental (Oui/non)	1/2 pension naire	externe
	690						690				
	590						590				
	690						690				
	590						590				
	690						690				
	590						590				
	690						690				
	590						590				
	690						690				
	590						590				
	690						690				
	590						590				
	690						690				
	590						590				
	690						690				
	590						590				
	690						690				
	590						590				
	690						690				
	590						590				
	690						690				
	590						590				
	690						690				
	590						590				
	690						690				
	590						590				
	690						690				
	590						590				

Responsables : Noms/Prénoms

qualité

signature

Avis du Provisur : Favorable Défavorable

Signature du Chef d'Établissement

F. GUAYROSO